

## Resultado Mensal dos Investimentos

Esta tabela demonstra o resultado final dos Investimentos do Hortoprev para o mês em questão, esclarecendo o valor em R\$ da marcação a mercado mensal dos ativos, valor das cotas, quantidade de cotas, rentabilidade no mês, proporcionalidade do total do ativo no total do patrimônio do Instituto e proporcionalidade das cotas do Instituto nos Fundos:

	outubro-15					
	Valor Total	Valor Cota	Quant. Cotas	Rent. Mes (%)	% P.L. Hortoprev	% P.L. Fundo
<b>Art. 7o, Inciso I, Alínea A - TP SELIC</b>	<b>R\$ 57.380.083,46</b>				<b>20,43%</b>	
TITULOS (NTN-B)	R\$ 32.043.701,03	2486,7066	12886	1,916%	11,41%	0,000%
TITULOS (NTN-C)	R\$ 25.336.382,43	3195,8101	7928	0,370%	9,02%	0,000%
<b>Art. 7o, Inciso I, Alínea B - FI TP</b>	<b>R\$ 32.158.777,30</b>				<b>11,45%</b>	
BB PREVIDENCIÁRIO RENDA FIXA IMA-B TÍTULOS PÚBLICOS FUNDO DE INVESTIMENTO	R\$ 7.826.757,57	3,1027	2522582,259	2,498%	2,79%	0,186%
BB PREVIDENCIÁRIO RENDA FIXA IRF-M1 TÍTULOS PÚBLICOS FIC FI	R\$ 9.495.860,08	1,7858	5317444	1,299%	3,38%	0,120%
FUNDO DE INVESTIMENTO CAIXA BRASIL IDKA IPCA 2A TITULOS PUBLICOS RENDA FIXA LONGO PRAZO	R\$ 14.836.159,65	1,3798	10752741,54	2,664%	5,28%	0,848%
<b>Art. 7o, Inciso III - RF Ref.</b>	<b>R\$ 54.085.359,31</b>				<b>19,26%</b>	
BB PREVIDENCIÁRIO RENDA FIXA IMA-B 5 LONGO PRAZO FUNDO DE INVESTIMENTO EM COTAS DE FI	R\$ 10.906.803,79	11,6374	937218,9821	2,433%	3,88%	0,975%
BB PREVIDENCIÁRIO RENDA FIXA IMA-B FUNDO DE INVESTIMENTO	R\$ 4.040.032,15	2,7519	1468076,091	2,444%	1,44%	0,438%
BRA1 FUNDO DE INVESTIMENTO RENDA FIXA	R\$ 2.578.322,28	186,5751	13819,21785	1,427%	0,92%	3,929%
BRADERCO INSTITUCIONAL FUNDO DE INVESTIMENTO EM COTAS DE FUNDOS DE INVESTIMENTO RENDA FIXA IMA-B 5	R\$ 2.282.941,98	1,1519	1981851,901	2,435%	0,81%	1,980%
FUNDO DE INVESTIMENTO EM COTAS DE FUNDOS DE INVESTIMENTO CAIXA NOVO BRASIL IMA-B RENDA FIXA LP	R\$ 24.614.247,12	1,8766	13116091,28	2,519%	8,76%	1,032%
FUNDO DE INVESTIMENTO RENDA FIXA MONTE CARLO INSTITUCIONAL IMA-B	R\$ 1.018.497,96	914,7934	1113,36394	2,693%	0,36%	1,927%
LEME IMA-B FUNDO DE INVESTIMENTO EM RENDA FIXA PREVIDENCIÁRIO	R\$ 4.850.234,62	1,1436	4241170,71	-0,948%	1,73%	4,793%
LMX IMA-B FUNDO DE INVESTIMENTO RENDA FIXA	R\$ 973.195,59	1,1504	845978,4768	4,489%	0,35%	2,226%
TOWER BRIDGE RENDA FIXA FUNDO DE INVESTIMENTO IMA-B 5	R\$ 2.821.083,82	1,4446	1952884,627	2,264%	1,00%	0,473%
<b>Art. 7o, Inciso IV - RF</b>	<b>R\$ 38.353.815,66</b>				<b>13,66%</b>	
BB PREVIDENCIÁRIO RENDA FIXA PERFIL FUNDO DE INVESTIMENTO EM COTAS DE FUNDOS DE INVESTIMENTO	R\$ 8.447.349,37	1,5597	5416144,72	1,118%	3,01%	0,146%
FUNDO DE INVESTIMENTO CAIXA BRASIL REFERENCIADO DI LONGO PRAZO	R\$ 24.909.401,11	2,5379	9815050,647	1,112%	8,87%	0,623%
INFINITY LOTUS FUNDO DE INVESTIMENTO RENDA FIXA	R\$ 2.497.684,91	2,1819	1144721,225	1,249%	0,89%	7,532%
QUEST YIELD FUNDO DE INVESTIMENTO EM COTAS DE FUNDOS DE INVESTIMENTO RENDA FIXA LONGO PRAZO	R\$ 2.499.380,27	1,3453	1857807,014	0,984%	0,89%	2,020%
<b>Art. 7o, Inciso VI - FIDC (Aberto)</b>	<b>R\$ 10.319.449,77</b>				<b>3,67%</b>	
LEME MULTISSETORIAL IPCA - FUNDO DE INVESTIMENTO EM DIREITOS CREDITORIOS	R\$ 9.385.761,94	1,9035	4930817,18	1,367%	3,34%	2,560%
OURINVEST FIDC FINANCIEROS - SUPPLIERCARD	R\$ 933.687,83	258,4665	3612,41393	1,275%	0,33%	0,256%
<b>Art. 7o, Inciso VII, Alínea A - FIDC (Fechado)</b>	<b>R\$ 2.812.621,03</b>				<b>1,00%</b>	
FIDC TREND BANK BANCO DE FOMENTO - MULTISSETORIAL SR2	R\$ 63.937,90	321,7162	198,7400901	-2,195%	0,02%	0,639%
FIDC TREND BANK BANCO DE FOMENTO - MULTISSETORIAL SR3	R\$ 67.600,02	361,3987	187,0510977	-2,195%	0,02%	0,675%
FIDC TREND BANK BANCO DE FOMENTO - MULTISSETORIAL SR4	R\$ 33.998,68	339,9868	100	-2,195%	0,01%	0,340%
FUNDO DE INVESTIMENTO EM DIREITOS CREDITÓRIOS - FIDC PREMIUM	R\$ 2.647.084,43	1,8826	1406047,362	-0,310%	0,94%	2,169%
<b>Art. 7o, Inciso VII, Alínea B - Credito Privado</b>	<b>R\$ 11.349.145,42</b>				<b>4,04%</b>	

FUNDO DE INVESTIMENTO CAIXA BRASIL IPCA XIII RENDA FIXA CRÉDITO PRIVADO	R\$	7.079.188,00	1,7698	4000000	1,058%	2,52%	7,237%
LEME BRASPREV FI RENDA FIXA LONGO PRAZO PREVIDENCIÁRIO CRÉDITO PRIVADO	R\$	4.269.957,42	1,6466	2593151,509	-0,158%	1,52%	12,494%
<b>Art. 8o, Inciso I - FIA Ref.</b>	<b>R\$</b>	<b>7.779.489,06</b>				<b>2,77%</b>	
BTG PACTUAL MULTIGESTORES IBOVESPA INSTITUCIONAL FI EM QUOTAS DE FUNDOS DE INVESTIMENTO DE AÇÕES	R\$	2.763.816,85	0,9997	2764720,082	1,294%	0,98%	11,432%
DAYCOVAL DIVIDENDOS IBOVESPA FUNDO DE INVESTIMENTOS DE AÇÕES	R\$	1.446.411,93	0,7443	1943361,588	0,007%	0,51%	19,859%
ITAÚ FOF RPI AÇÕES IBOVESPA ATIVO FUNDO DE INVESTIMENTO EM COTAS DE FUNDOS DE INVESTIMENTO	R\$	3.569.260,28	1,2761	2796987,005	0,783%	1,27%	0,796%
<b>Art. 8o, Inciso III - FIA</b>	<b>R\$</b>	<b>31.178.234,19</b>				<b>11,10%</b>	
BB AÇÕES CONSUMO FUNDO DE INVESTIMENTO EM COTAS DE FUNDOS DE INVESTIMENTO	R\$	2.054.141,66	1,7657	1163378,739	-1,887%	0,73%	2,398%
FUNDO DE INVESTIMENTO EM COTAS DE FUNDOS DE INVESTIMENTO EM AÇÕES CAIXA VALOR DIVIDENDOS RPPS	R\$	2.003.767,20	0,9845	2035223,615	4,240%	0,71%	0,665%
GERAÇÃO FUNDO DE INVESTIMENTO EM AÇÕES	R\$	3.434.706,75	141,7640	24228,34437	-0,431%	1,22%	2,492%
GERAÇÃO FUTURO DIVIDENDOS FUNDO DE INVESTIMENTO EM AÇÕES	R\$	2.002.833,38	1,5255	1312866,85	-0,619%	0,71%	0,741%
GERAÇÃO FUTURO SELEÇÃO FUNDO DE INVESTIMENTO EM AÇÕES	R\$	3.608.822,33	1,3625	2648620,759	-0,084%	1,28%	4,930%
QUELUZ VALOR FUNDO DE INVESTIMENTO EM AÇÕES	R\$	7.676.047,93	1,5077	5091249,223	1,301%	2,73%	22,385%
QUEST AÇÕES FIC FUNDO DE INVESTIMENTO DE AÇÕES	R\$	5.821.768,02	6,0403	963828,832	0,435%	2,07%	4,290%
WESTERN ASSET DIVIDEND YIELD FUNDO DE INVESTIMENTO EM AÇÕES	R\$	1.953.823,99	1,2842	1521423,307	3,852%	0,70%	5,070%
AZ QUEST SMALL CAPS FIC FI DE AÇÕES	R\$	1.670.106,75	2,2970	727078,2542	3,846%	0,59%	1,655%
BRZ EQUITY FUNDAMENTAL INSTITUCIONAL FUNDO DE INVESTIMENTO EM COTAS DE FUNDOS DE INVESTIMENTO	R\$	952.216,18	148,7192	6402,77994	1,692%	0,34%	2,057%
<b>Art. 8o, Inciso IV - FIM</b>	<b>R\$</b>	<b>11.394.886,97</b>				<b>4,06%</b>	
FUNDO DE INVESTIMENTO CAIXA BRASIL IPCA VI MULTIMERCADO CRÉDITO PRIVADO	R\$	3.894.927,60	1,6574	2350000	0,826%	1,39%	4,525%
FUNDO DE INVESTIMENTO MULTIMERCADO SCULPTOR CRÉDITO PRIVADO	R\$	1.930.612,21	1262,5062	1529,190304	1,484%	0,69%	3,985%
LEME FUNDO DE INVESTIMENTO EM COTAS DE FUNDOS DE INVESTIMENTO MULTIMERCADO CRÉDITO PRIVADO	R\$	5.569.347,16	0,6798	8192569,391	-8,697%	1,98%	14,158%
<b>Art. 8o, Inciso V - FIP</b>	<b>R\$</b>	<b>11.838.343,66</b>				<b>4,21%</b>	
ÁTICO FUNDO DE INVESTIMENTO EM COTAS DE FUNDOS DE INVESTIMENTO EM PARTICIPAÇÕES - ÁTICO FLORESTAL	R\$	2.038.215,41	1019107,7033	2	-0,206%	0,73%	1,166%
ÁTICO GERAÇÃO DE ENERGIA - FIP	R\$	9.467.923,20	1,8936	5000000	-0,121%	3,37%	2,750%
FIP BRASIL ÓLEO & GÁS FUNDO DE INVESTIMENTO EM PARTICIPAÇÕES	R\$	319.807,62	475,9042	672	-47,288%	0,11%	0,400%
VIAJA BRASIL FUNDO DE INVESTIMENTO EM PARTICIPAÇÕES*	R\$	12.397,43	0,0000	0	0,000%	0,00%	0,000%
<b>Art. 8o, Inciso VI - FII</b>	<b>R\$</b>	<b>10.630.340,55</b>				<b>3,78%</b>	
AQUILLA FUNDO DE INVESTIMENTO IMOBILIÁRIO	R\$	2.569.774,21	1897,2288	1354,488298	-0,231%	0,91%	1,439%
FUNDO DE INVESTIMENTO IMOBILIÁRIO - FII BTG PACTUAL CORPORATE OFFICE FUND	R\$	341.706,42	105,2700	3246	5,254%	0,12%	0,011%
FUNDO DE INVESTIMENTO IMOBILIARIO AGENCIAS CAIXA - FII	R\$	1.958.620,00	979,3100	2000	2,460%	0,70%	0,438%
VECTOR QUELUZ LAJES CORPORATIVAS FUNDO DE INVESTIMENTO IMOBILIARIO	R\$	5.760.239,92	945,2095	6094,141017	1,042%	2,05%	19,111%
<b>Em enquadramento - TP CETIP</b>	<b>R\$</b>	<b>1.593.459,24</b>				<b>0,57%</b>	
TITULOS (TDA)	R\$	1.593.459,24	89,4398	17816	0,084%	0,57%	0,000%
<b>Total Geral</b>	<b>R\$</b>	<b>280.874.005,62</b>				<b>100,00%</b>	

## Rentabilidade Total Carteira e Proporcional por Fundo

Esta tabela demonstra a rentabilidade total da carteira esclarecendo a rentabilidade proporcional por Fundo dentro da carteira, ou seja, o quando cada Fundo contribuiu para o resultado final da Carteira no mês.

**Resultado da Carteira: 1,10%**

Fundo / Ativo	Rentabilidade no Mês	% Total do Patrimônio	Contribuição para Resultado Mensal
<b>Art. 7o, Inciso I, Alínea A - TP SELIC</b>			
TITULOS (NTN-B)	1,92%	11,41%	0,22%
TITULOS (NTN-C)	0,37%	9,02%	0,03%
<b>Art. 7o, Inciso I, Alínea B - FI TP</b>			
BB PREVIDENCIÁRIO RENDA FIXA IMA-B TÍTULOS PÚBLICOS FUNDO DE INVESTIMENTO	2,50%	2,79%	0,07%
BB PREVIDENCIÁRIO RENDA FIXA IRF-M1 TÍTULOS PÚBLICOS FIC FI	1,30%	3,38%	0,04%
FUNDO DE INVESTIMENTO CAIXA BRASIL IDKA IPCA 2A TITULOS PUBLICOS RENDA FIXA LONGO PRAZO	2,66%	5,28%	0,14%
<b>Art. 7o, Inciso III - RF Ref.</b>			
BB PREVIDENCIÁRIO RENDA FIXA IMA-B 5 LONGO PRAZO FUNDO DE INVESTIMENTO EM COTAS DE FI	2,43%	3,88%	0,09%
BB PREVIDENCIÁRIO RENDA FIXA IMA-B FUNDO DE INVESTIMENTO	2,44%	1,44%	0,04%
BRA1 FUNDO DE INVESTIMENTO RENDA FIXA	1,43%	0,92%	0,01%
BRANCO INSTITUCIONAL FUNDO DE INVESTIMENTO EM COTAS DE FUNDOS DE INVESTIMENTO RENDA FIXA IMA-B 5	2,43%	0,81%	0,02%
FUNDO DE INVESTIMENTO EM COTAS DE FUNDOS DE INVESTIMENTO CAIXA NOVO BRASIL IMA-B RENDA FIXA LP	2,52%	8,76%	0,22%
FUNDO DE INVESTIMENTO RENDA FIXA MONTE CARLO INSTITUCIONAL IMA-B	2,69%	0,36%	0,01%
LEME IMA-B FUNDO DE INVESTIMENTO EM RENDA FIXA PREVIDENCIÁRIO	-0,95%	1,73%	0,02%
LMX IMA-B FUNDO DE INVESTIMENTO RENDA FIXA	4,49%	0,35%	0,02%
TOWER BRIDGE RENDA FIXA FUNDO DE INVESTIMENTO IMA-B 5	2,26%	1,00%	0,02%
<b>Art. 7o, Inciso IV - RF</b>			
BB PREVIDENCIÁRIO RENDA FIXA PERFIL FUNDO DE INVESTIMENTO EM COTAS DE FUNDOS DE INVESTIMENTO	1,12%	3,01%	0,03%
FUNDO DE INVESTIMENTO CAIXA BRASIL REFERENCIADO DI LONGO PRAZO	1,11%	8,87%	0,10%
INFINITY LOTUS FUNDO DE INVESTIMENTO RENDA FIXA	1,25%	0,89%	0,01%
QUEST YIELD FUNDO DE INVESTIMENTO EM COTAS DE FUNDOS DE INVESTIMENTO RENDA FIXA LONGO PRAZO	0,98%	0,89%	0,01%
<b>Art. 7o, Inciso VI - FIDC (Aberto)</b>			
LEME MULTISSETORIAL IPCA - FUNDO DE INVESTIMENTO EM DIREITOS CREDITORIOS	1,37%	3,34%	0,05%
OURINVEST FIDC FINANCIEROS - SUPPLIERCARD	1,27%	0,33%	0,00%
<b>Art. 7o, Inciso VII, Alínea A - FIDC (Fechado)</b>			
FIDC TREND BANK BANCO DE FOMENTO - MULTISSETORIAL SR2	-2,20%	0,02%	0,00%
FIDC TREND BANK BANCO DE FOMENTO - MULTISSETORIAL SR3	-2,20%	0,02%	0,00%
FIDC TREND BANK BANCO DE FOMENTO - MULTISSETORIAL SR4	-2,20%	0,01%	0,00%
FUNDO DE INVESTIMENTO EM DIREITOS CREDITÓRIOS - FIDC PREMIUM	-0,31%	0,94%	0,00%
<b>Art. 7o, Inciso VII, Alínea B - Crédito Privado</b>			
FUNDO DE INVESTIMENTO CAIXA BRASIL IPCA XIII RENDA FIXA CRÉDITO PRIVADO	1,06%	2,52%	0,03%
LEME BRASPREV FI RENDA FIXA LONGO PRAZO PREVIDENCIÁRIO CRÉDITO PRIVADO	-0,16%	1,52%	0,00%
<b>Art. 8o, Inciso I - FIA Ref.</b>			
BTG PACTUAL MULTIGESTORES IBOVESPA INSTITUCIONAL FI EM QUOTAS DE FUNDOS DE INVESTIMENTO DE AÇÕES	1,29%	0,98%	0,01%
DAYCOVAL DIVIDENDOS IBOVESPA FUNDO DE INVESTIMENTOS DE AÇÕES	0,01%	0,51%	0,00%
ITAÚ FOF RPI AÇÕES IBOVESPA ATIVO FUNDO DE INVESTIMENTO EM COTAS DE FUNDOS DE INVESTIMENTO	0,78%	1,27%	0,01%
<b>Art. 8o, Inciso III - FIA</b>			

BB AÇÕES CONSUMO FUNDO DE INVESTIMENTO EM COTAS DE FUNDOS DE INVESTIMENTO	-1,89%	0,73%	<del>0,01%</del>
FUNDO DE INVESTIMENTO EM COTAS DE FUNDOS DE INVESTIMENTO EM AÇÕES CAIXA VALOR DIVIDENDOS RPPS	4,24%	0,71%	<del>0,03%</del>
GERAÇÃO FUNDO DE INVESTIMENTO EM AÇÕES	-0,43%	1,22%	<del>-0,01%</del>
GERAÇÃO FUTURO DIVIDENDOS FUNDO DE INVESTIMENTO EM AÇÕES	-0,62%	0,71%	<del>0,00%</del>
GERAÇÃO FUTURO SELEÇÃO FUNDO DE INVESTIMENTO EM AÇÕES	-0,08%	1,28%	<del>0,00%</del>
QUELUZ VALOR FUNDO DE INVESTIMENTO EM AÇÕES	1,30%	2,73%	<del>0,04%</del>
QUEST AÇÕES FIC FUNDO DE INVESTIMENTO DE AÇÕES	0,43%	2,07%	<del>0,01%</del>
WESTERN ASSET DIVIDEND YIELD FUNDO DE INVESTIMENTO EM AÇÕES	3,85%	0,70%	<del>0,03%</del>
AZ QUEST SMALL CAPS FIC FI DE AÇÕES	3,85%	0,59%	<del>0,02%</del>
BRZ EQUITY FUNDAMENTAL INSTITUCIONAL FUNDO DE INVESTIMENTO EM COTAS DE FUNDOS DE INVESTIMENTO	1,69%	0,34%	<del>0,01%</del>
<b>Art. 8o, Inciso IV - FIM</b>			
FUNDO DE INVESTIMENTO CAIXA BRASIL IPCA VI MULTIMERCADO CRÉDITO PRIVADO	0,83%	1,39%	<del>0,01%</del>
FUNDO DE INVESTIMENTO MULTIMERCADO SCULPTOR CRÉDITO PRIVADO	1,48%	0,69%	<del>0,01%</del>
LEME FUNDO DE INVESTIMENTO EM COTAS DE FUNDOS DE INVESTIMENTO MULTIMERCADO CRÉDITO PRIVADO	-8,70%	1,98%	<del>-0,17%</del>
<b>Art. 8o, Inciso V - FIP</b>			
ÁTICO FUNDO DE INVESTIMENTO EM COTAS DE FUNDOS DE INVESTIMENTO EM PARTICIPAÇÕES - ÁTICO FLORESTAL	-0,21%	0,73%	<del>0,00%</del>
ÁTICO GERAÇÃO DE ENERGIA - FIP	-0,12%	3,37%	<del>0,00%</del>
FIP BRASIL ÓLEO & GÁS FUNDO DE INVESTIMENTO EM PARTICIPAÇÕES	-47,29%	0,11%	<del>-0,05%</del>
VIAJA BRASIL FUNDO DE INVESTIMENTO EM PARTICIPAÇÕES*	0,00%	0,00%	<del>0,00%</del>
<b>Art. 8o, Inciso VI - FII</b>			
AQUILLA FUNDO DE INVESTIMENTO IMOBILIÁRIO	-0,23%	0,91%	<del>0,00%</del>
FUNDO DE INVESTIMENTO IMOBILIÁRIO - FII BTG PACTUAL CORPORATE OFFICE FUND	5,25%	0,12%	<del>0,01%</del>
FUNDO DE INVESTIMENTO IMOBILIARIO AGENCIAS CAIXA - FII	2,46%	0,70%	<del>0,02%</del>
VECTOR QUELUZ LAJES CORPORATIVAS FUNDO DE INVESTIMENTO IMOBILIARIO	1,04%	2,05%	<del>0,02%</del>
<b>Em enquadramento - TP CETIP</b>			
TITULOS (TDA)	0,08%	0,57%	<del>0,00%</del>

## Retorno e Risco dos Fundos Individualmente

Esta tabela demonstra o retorno acumulado dos Fundos em alguns períodos, bem como sua volatilidade e índice de sharpe (relação entre volatilidade e retorno, quanto maior, melhor) e Value-at-Risk (quantidade, em porcentagem, que o Fundo pode perder em um mês em um cenário ruim, considerando seus dados seguem uma distribuição normal, quanto maior, pior).

Retorno 12 Meses	Retorno Ano	Retorno Mês	Volatilidade	Sharpe	VaR <sup>1</sup>	Retorno Esperado	Minigráfico Ret. 12 meses	Nome do Fundo
9,09%	-1,24%	-0,23%	2,46%	N/D	N/D	0,39%		AQUILLA FUNDO DE INVESTIMENTO IMOBILIÁRIO
-4,74%	-4,52%	-0,21%	2,11%	N/D	N/D	0,15%		ÁTICO FUNDO DE INVESTIMENTO EM COTAS DE FUNDOS DE INVESTIMENTO EM PARTICIPAÇÕES - ÁTICO FLORESTAL
37,96%	38,21%	-0,12%	8,42%	N/D	N/D	1,71%		ÁTICO GERAÇÃO DE ENERGIA - FIP
-7,54%	-4,29%	-1,89%	4,40%	-3,94	7,60%	0,36%		BB AÇÕES CONSUMO FUNDO DE INVESTIMENTO EM COTAS DE FUNDOS DE INVESTIMENTO
11,90%	10,74%	2,43%	1,18%	-1,73	2,83%	0,89%		BB PREVIDENCIÁRIO RENDA FIXA IMA-B 5 LONGO PRAZO FUNDO DE INVESTIMENTO EM COTAS DE FI
6,08%	5,95%	2,44%	2,40%	-0,85	4,85%	0,91%		BB PREVIDENCIÁRIO RENDA FIXA IMA-B FUNDO DE INVESTIMENTO
10,56%	10,45%	2,50%	2,39%	1,15	5,01%	1,09%		BB PREVIDENCIÁRIO RENDA FIXA IMA-B TÍTULOS PÚBLICOS FUNDO DE INVESTIMENTO
11,97%	10,14%	1,30%	0,18%	-10,43	1,19%	0,89%		BB PREVIDENCIÁRIO RENDA FIXA IRF-M1 TÍTULOS PÚBLICOS FIC FI
13,01%	10,96%	1,12%	0,12%	-0,86	1,16%	0,95%		BB PREVIDENCIÁRIO RENDA FIXA PERFIL FUNDO DE INVESTIMENTO EM COTAS DE FUNDOS DE INVESTIMENTO
11,36%	9,38%	1,43%	0,49%	-1,22	1,74%	0,94%		BRA1 FUNDO DE INVESTIMENTO RENDA FIXA
12,58%	11,43%	2,43%	0,88%	-9,33	2,39%	0,95%		BRADESCO INSTITUCIONAL FUNDO DE INVESTIMENTO EM COTAS DE FUNDOS DE INVESTIMENTO RENDA FIXA IMA-B 5
-7,99%	-7,07%	1,69%	3,95%	-7,31	6,32%	-0,18%		BRZ EQUITY FUNDAMENTAL INSTITUCIONAL FUNDO DE INVESTIMENTO EM COTAS DE FUNDOS DE INVESTIMENTO
-7,12%	-3,22%	1,29%	4,76%	-5,98	7,70%	-0,13%		BTG PACTUAL MULTIGESTORES IBOVESPA INSTITUCIONAL FI EM QUOTAS DE FUNDOS DE INVESTIMENTO DE AÇÕES
-25,98%	-17,65%	0,01%	4,66%	-11,98	6,00%	-1,67%		DAYCOVAL DIVIDENDOS IBOVESPA FUNDO DE INVESTIMENTOS DE AÇÕES
5,52%	-2,76%	-2,20%	334,95%	N/D	N/D	57,71%		FIDC TREND BANK BANCO DE FOMENTO - MULTISSETORIAL SR2
4,73%	-3,49%	-2,20%	27,99%	N/D	N/D	-12,89%		FIDC TREND BANK BANCO DE FOMENTO - MULTISSETORIAL SR3
4,73%	-3,49%	-2,20%	28,60%	N/D	N/D	-17,26%		FIDC TREND BANK BANCO DE FOMENTO - MULTISSETORIAL SR4
-48,72%	-48,43%	-47,29%	29,90%	N/D	N/D	2,66%		FIP BRASIL ÓLEO & GÁS FUNDO DE INVESTIMENTO EM PARTICIPAÇÕES
13,90%	12,63%	2,66%	0,89%	2,64	2,51%	1,05%		FUNDO DE INVESTIMENTO CAIXA BRASIL IDKA IPCA 2A TITULOS PUBLICOS RENDA FIXA LONGO PRAZO
15,73%	13,54%	0,83%	0,44%	7,47	1,80%	1,08%		FUNDO DE INVESTIMENTO CAIXA BRASIL IPCA VI MULTIMERCADO CRÉDITO PRIVADO
23,88%	13,19%	1,06%	1,59%	7,85	4,03%	1,41%		FUNDO DE INVESTIMENTO CAIXA BRASIL IPCA XIII RENDA FIXA CRÉDITO PRIVADO
12,86%	10,85%	1,11%	0,12%	-3,27	1,14%	0,94%		FUNDO DE INVESTIMENTO CAIXA BRASIL REFERENCIADO DI LONGO PRAZO
6,26%	5,98%	2,52%	2,26%	-0,89	4,62%	0,91%		FUNDO DE INVESTIMENTO EM COTAS DE FUNDOS DE INVESTIMENTO CAIXA NOVO BRASIL IMA-B RENDA FIXA LP
-1,43%	-1,79%	4,24%	3,81%	-5,14	6,50%	0,24%		FUNDO DE INVESTIMENTO EM COTAS DE FUNDOS DE INVESTIMENTO EM AÇÕES CAIXA VALOR DIVIDENDOS RPPS
3,58%	5,46%	-0,31%	1,27%	N/D	N/D	0,59%		FUNDO DE INVESTIMENTO EM DIREITOS CREDITÓRIOS - FIDC PREMIUM
2,75%	4,61%	5,25%	2,72%	N/D	N/D	0,09%		FUNDO DE INVESTIMENTO IMOBILIÁRIO - FII BTG PACTUAL CORPORATE OFFICE FUND
0,98%	3,73%	2,46%	1,83%	N/D	N/D	0,94%		FUNDO DE INVESTIMENTO IMOBILIARIO AGENCIAS CAIXA - FII
13,24%	10,09%	1,48%	0,46%	N/D	N/D	0,91%		FUNDO DE INVESTIMENTO MULTIMERCADO SCULPTOR CRÉDITO PRIVADO
-0,88%	-1,10%	2,69%	1,86%	-11,63	3,15%	0,09%		FUNDO DE INVESTIMENTO RENDA FIXA MONTE CARLO INSTITUCIONAL IMA-B
-5,27%	-0,59%	-0,43%	5,34%	-4,16	8,97%	0,19%		GERAÇÃO FUNDO DE INVESTIMENTO EM AÇÕES
-3,74%	2,02%	-0,62%	5,14%	-2,48	9,04%	0,59%		GERAÇÃO FUTURO DIVIDENDOS FUNDO DE INVESTIMENTO EM AÇÕES
-6,39%	-4,14%	-0,08%	4,84%	-4,47	8,16%	0,19%		GERAÇÃO FUTURO SELEÇÃO FUNDO DE INVESTIMENTO EM AÇÕES
13,45%	14,24%	1,25%	0,77%	1,62	2,27%	1,01%		INFINITY LOTUS FUNDO DE INVESTIMENTO RENDA FIXA
-11,78%	-6,52%	0,78%	5,13%	-6,24	8,15%	-0,28%		ITAÚ FOF RPI AÇÕES IBOVESPA ATIVO FUNDO DE INVESTIMENTO EM COTAS DE FUNDOS DE INVESTIMENTO
-5,97%	-7,37%	-0,16%	2,92%	-7,12	4,96%	0,16%		LEME BRASPREV FI RENDA FIXA LONGO PRAZO PREVIDENCIÁRIO CRÉDITO PRIVADO
-6,57%	-16,22%	-8,70%	6,36%	-4,95	10,26%	-0,20%		LEME FUNDO DE INVESTIMENTO EM COTAS DE FUNDOS DE INVESTIMENTO MULTIMERCADO CRÉDITO PRIVADO
-0,89%	-0,34%	-0,95%	2,22%	-6,17	4,10%	0,44%		LEME IMA-B FUNDO DE INVESTIMENTO EM RENDA FIXA PREVIDENCIÁRIO
17,40%	14,67%	1,37%	0,34%	N/D	N/D	1,23%		LEME MULTISSETORIAL IPCA - FUNDO DE INVESTIMENTO EM DIREITOS CREDITÓRIOS
12,18%	14,10%	4,49%	1,59%	0,95	3,65%	1,02%		LEME BRASPREV FI RENDA FIXA LONGO PRAZO PREVIDENCIÁRIO RENDA FIXA
14,79%	12,46%	1,27%	0,14%	N/D	N/D	1,08%		OURINVEST FIDC FINANCEIROS - SUPPLIERCARD
-8,87%	-8,08%	1,30%	4,04%	-7,01	6,50%	-0,16%		QUELUZ VALOR FUNDO DE INVESTIMENTO EM AÇÕES
-12,75%	-7,25%	0,43%	4,92%	-6,10	7,90%	-0,20%		QUEST AÇÕES FIC FUNDO DE INVESTIMENTO DE AÇÕES
-8,62%	-3,54%	3,85%	4,70%	-6,44	7,51%	-0,22%		AZ QUEST SMALL CAPS FIC FI DE AÇÕES
9,99%	8,82%	0,98%	0,33%	-8,96	1,39%	0,84%		QUEST YIELD FUNDO DE INVESTIMENTO EM COTAS DE FUNDOS DE INVESTIMENTO RENDA FIXA LONGO PRAZO
10,16%	9,25%	2,26%	0,96%	-1,79	2,47%	0,90%		TOWER BRIDGE RENDA FIXA FUNDO DE INVESTIMENTO IMA-B 5
4,02%	3,34%	1,04%	1,56%	-7,74	3,06%	0,50%		VECTOR QUELUZ LAJES CORPORATIVAS FUNDO DE INVESTIMENTO IMOBILIARIO
-14,27%	-11,21%	3,85%	4,42%	-8,05	6,77%	-0,50%		WESTERN ASSET DIVIDEND YIELD FUNDO DE INVESTIMENTO EM AÇÕES

16,53%	13,93%	1,31%		0,33%	N/A	N/A	1,15%		META ATUARIAL (IPCA + 6%)
13,28%	11,27%	1,11%		0,18%	N/A	N/A	0,96%		CDI (ATIVO LIVRE DE RISCO)

**Comportamento dos Índices**

Estes dados demonstram o comportamento do mercado em seus principais indicadores (benchmarks) ao decorrer do ano e compara a Meta Atuarial e a Carteira de Investimentos do Hortoprev com estes.

MÊS	IBOVESPA	IBrX-50	SMALL	CDI	IMA-B	IRF-M	META ATUARIAL	CARTEIRA
janeiro-15	-6,20%	-2,60%	-9,96%	0,93%	3,12%	1,79%	1,73%	0,68%
fevereiro-15	9,97%	9,81%	5,68%	0,82%	0,54%	0,29%	1,71%	1,12%
março-15	-0,84%	-0,88%	0,92%	1,04%	-0,28%	-0,03%	1,81%	0,32%
abril-15	9,93%	9,66%	3,04%	0,95%	2,44%	1,09%	1,20%	1,88%
maio-15	-6,17%	-6,05%	-2,37%	0,98%	2,57%	1,63%	1,23%	0,93%
junho-15	0,61%	0,64%	-1,24%	1,06%	-0,27%	0,32%	1,28%	0,24%
julho-15	-4,17%	-3,75%	-3,66%	1,18%	-0,73%	1,23%	1,11%	1,42%
agosto-15	-8,33%	-7,98%	-9,16%	1,11%	-3,11%	-0,85%	0,71%	-2,45%
setembro-15	-3,36%	-3,24%	-2,73%	1,57%	-0,68%	-0,94%	1,03%	-0,53%
outubro-15	1,80%	1,05%	5,54%	1,11%	2,58%	0,92%	1,31%	1,10%
novembro-15								
dezembro-15								
<b>Acumulado</b>	<b>-8,27%</b>	<b>-4,82%</b>	<b>-14,30%</b>	<b>11,27%</b>	<b>6,16%</b>	<b>5,55%</b>	<b>13,93%</b>	<b>4,74%</b>
<b>Média</b>	<b>-0,68%</b>	<b>-0,33%</b>	<b>-1,40%</b>	<b>1,07%</b>	<b>0,62%</b>	<b>0,55%</b>	<b>1,31%</b>	<b>0,47%</b>
<b>Volatilidade</b>	<b>6,43%</b>	<b>5,98%</b>	<b>5,42%</b>	<b>0,20%</b>	<b>2,01%</b>	<b>0,96%</b>	<b>0,35%</b>	<b>1,23%</b>

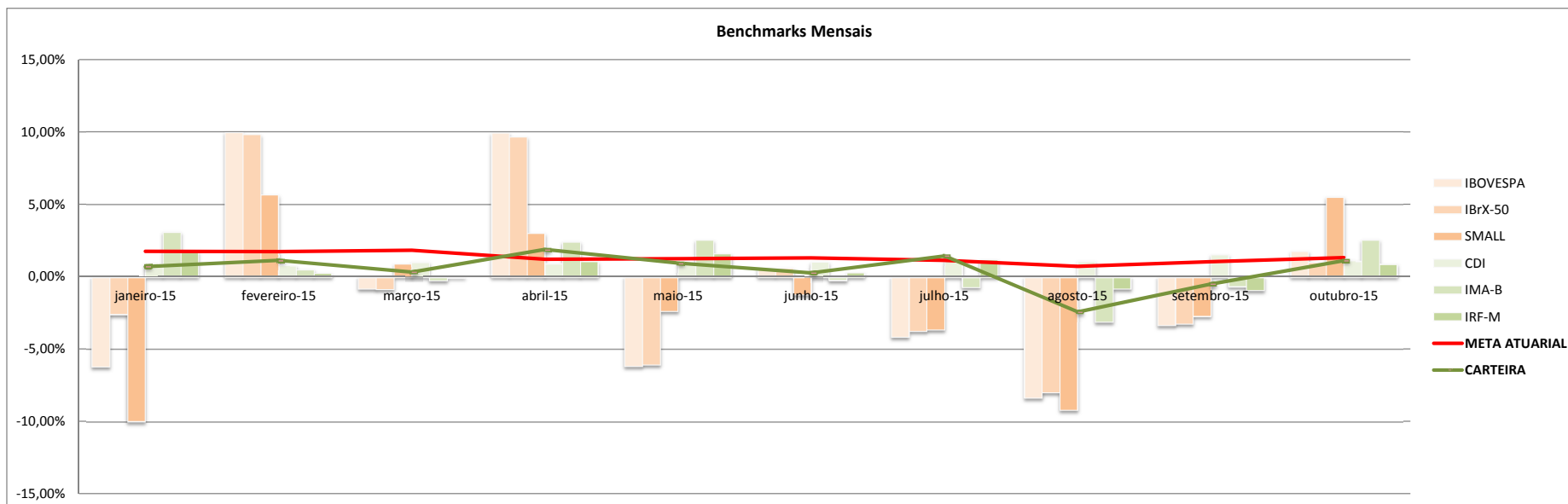
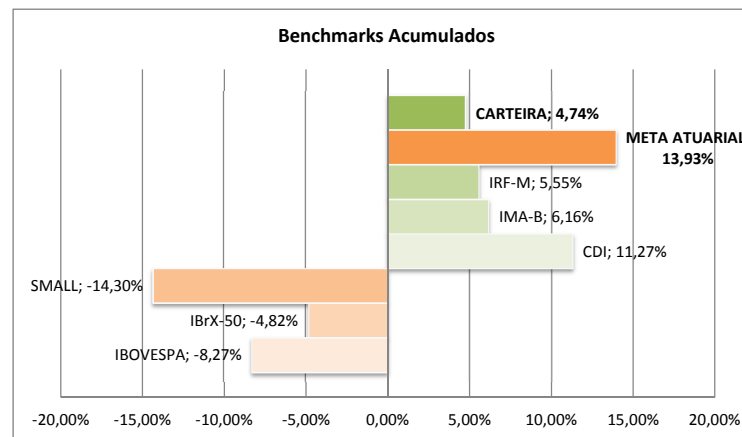

**Distribuição da Alocação dos Ativos**

Este gráfico demonstra qual a proporção dos ativos do Hortoprev frente aos principais índices de referência do mercado.

Mês/Ano outubro-15

BENCHMARK	% Total
DI	14,57%
IBOVESPA	8,40%
IBrX	2,73%
IDIV	1,41%
IDKA 2A	5,28%
IGPM	9,02%
IMA-B	15,42%
IMA-B 5	5,70%
IMOBILIARIO	3,78%
IPCA	19,34%
IRF-M 1	3,38%
OUTROS	9,78%
SMLL	0,59%
TRM	0,57%
<b>Total Geral</b>	<b>100,00%</b>

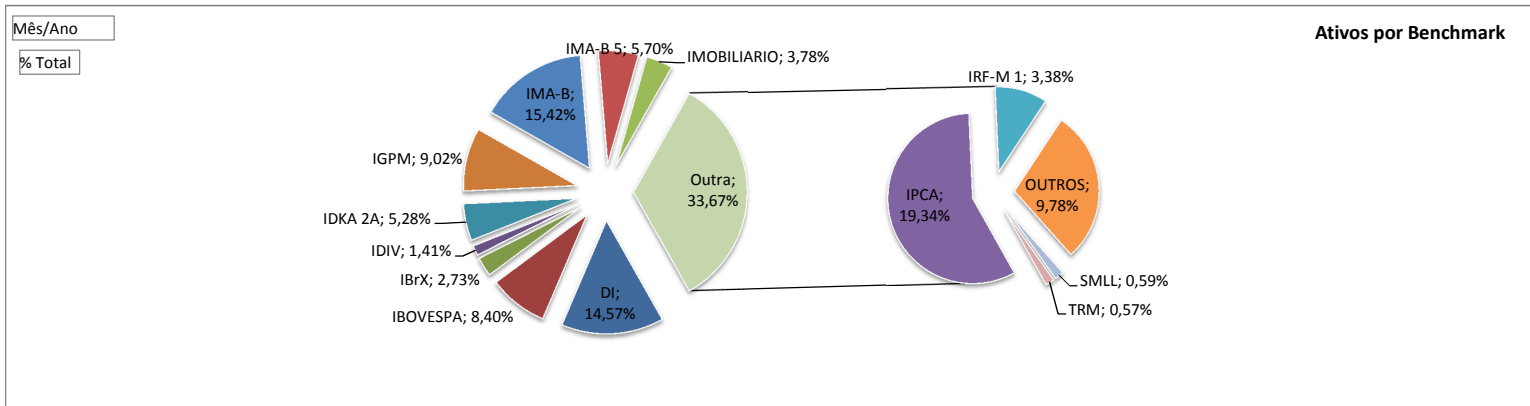



**Enquadramento**

Estes valores mostram se o Hortoprev está enquadrado ou não nos parâmetros da Resolução CMN 3922/2010.

Mês/Ano	outubro-15			
Artigos Resolução CMN 3922/2010	Soma de Valor R\$	P.A.I	Resultado	Sobra*
Art. 7o, Inciso I, Alínea A - TP SELIC	20,43%	100,00%	Enquadrado	R\$ 223.493.922,16
Art. 7o, Inciso I, Alínea B - FI TP	11,45%	100,00%	Enquadrado	R\$ 248.715.228,32
Art. 7o, Inciso III - RF Ref.	19,26%	80,00%	Enquadrado	R\$ 170.613.845,19
Art. 7o, Inciso IV - RF	13,66%	30,00%	Enquadrado	R\$ 45.908.386,03
Art. 7o, Inciso VI - FIDC (Aberto)	3,67%	8,00%	Enquadrado	R\$ 12.150.470,68
Art. 7o, Inciso VII, Alínea A - FIDC (Fechado)	1,00%	2,00%	Enquadrado	R\$ 2.804.859,08
Art. 7o, Inciso VII, Alínea B - Credito Privado	4,04%	5,00%	Enquadrado	R\$ 2.694.554,86
Art. 8o, Inciso I - FIA Ref.	2,77%	30,00%	Enquadrado	R\$ 76.482.712,63
Art. 8o, Inciso III - FIA	11,10%	15,00%	Enquadrado	R\$ 10.952.866,65
Art. 8o, Inciso IV - FIM	4,06%	5,00%	Enquadrado	R\$ 2.648.813,31
Art. 8o, Inciso V - FIP	4,21%	5,00%	Enquadrado	R\$ 2.205.356,62
Art. 8o, Inciso VI - FII	3,78%	5,00%	Enquadrado	R\$ 3.413.359,73
Em enquadramento - TP CETIP	0,57%	0,00%	Em enquadramento	-R\$ 1.593.459,24

\*Valor que falta para chegar ao Limite

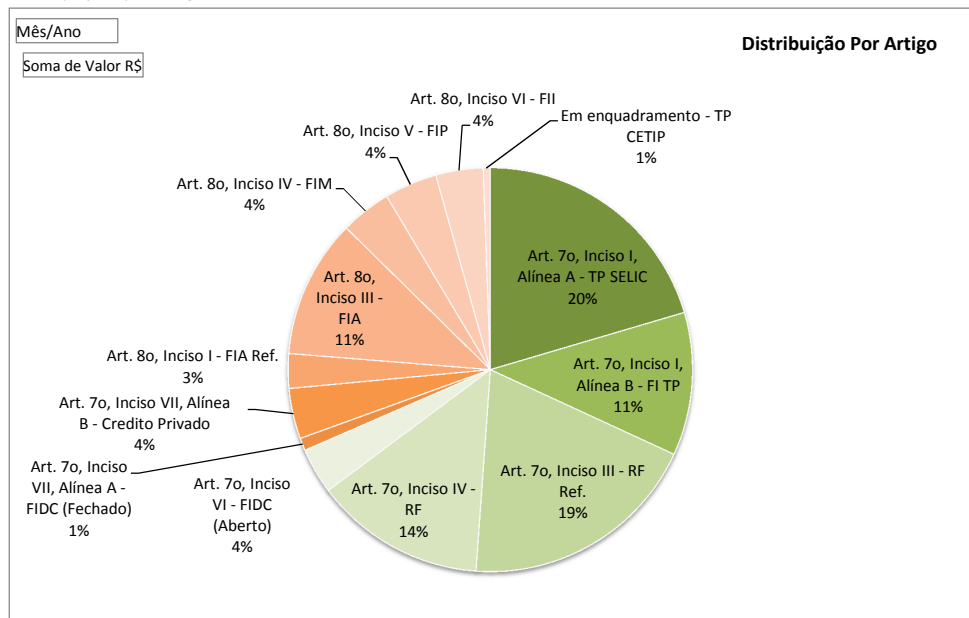

Mês/Ano	outubro-15			
Rótulos de Linha	Soma de Valor R\$	%	Resultado	
Renda Fixa	R\$ 208.052.711,19	74,07%	Enquadrado	
Renda Variável	R\$ 72.821.294,43	25,93%	Enquadrado	
<b>Total Geral</b>	<b>R\$ 280.874.005,62</b>	<b>100,00%</b>		

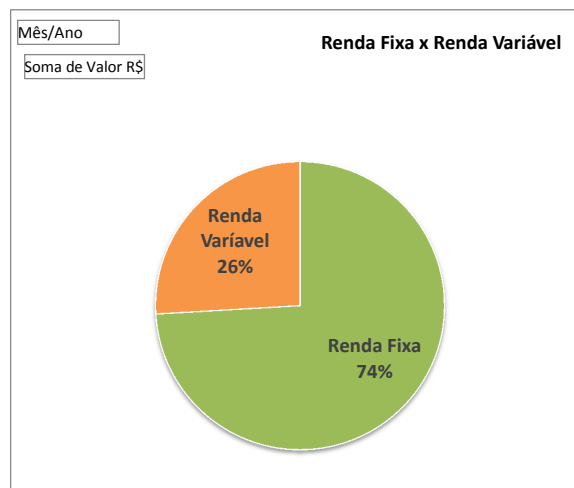

Enquadramentos Extras:

<b>Lim. 20% PL por Fundo</b> (Aplica 7º III, IV e 8º I)	Art. 13º	Consultar "Resultados Mês"
<b>Lim. 25% PL do Fundo</b> (Aplica todos)	Art. 13º	Consultar "Resultados Mês"
<b>Limite 15% PL</b> (Soma Art. º VI e VII)	Art. 7º § 5º	Enquadrado

### Evolução do Patrimônio, Aplicações e Resgates

Estes dados demonstram a evolução do patrimônio do Instituto e e quais foram as movimentações de aplicações ou resgates no período.

#### Patrimônio

Meses	Valor PL
setembro-14	R\$ 241.554.531,70
outubro-14	R\$ 244.287.758,15
novembro-14	R\$ 250.246.295,65
dezembro-14	R\$ 249.557.263,70
janeiro-15	R\$ 252.753.975,93
fevereiro-15	R\$ 257.885.905,48
março-15	R\$ 258.949.052,86
abril-15	R\$ 266.721.381,41
maio-15	R\$ 272.105.635,73
junho-15	R\$ 274.677.926,25
julho-15	R\$ 279.420.082,65
agosto-15	R\$ 275.011.564,06
setembro-15	R\$ 275.348.227,23
outubro-15	R\$ 280.874.005,62

#### Aplicações e Resgates

Ano	2.015
Mês	10

Tabela Resumida de Aplicações e Resgates		
Fundo	Aplicação	Resgate
BB PREVIDENCIÁRIO RENDA FIXA IRF-M1 TÍTULOS PÚBLICOS FIC FI	R\$ 6.902.528,88	R\$ 8.315.821,82
FUNDO DE INVESTIMENTO EM COTAS DE FUNDOS DE INVESTIMENTO CAIXA NOVO BRASIL IMA-B RENDA FIXA LP	R\$ 776.000,00	R\$ 12.700.000,00
FUNDO DE INVESTIMENTO CAIXA BRASIL REFERENCIADO DI LONGO PRAZO	R\$ 17.339.823,48	
BB PREVIDENCIÁRIO RENDA FIXA IRF-M TÍTULOS PÚBLICOS FUNDO DE INVESTIMENTO		R\$ 1.315.228,50
<b>Total Geral</b>	<b>R\$ 25.018.352,36</b>	<b>R\$ 22.331.050,32</b>

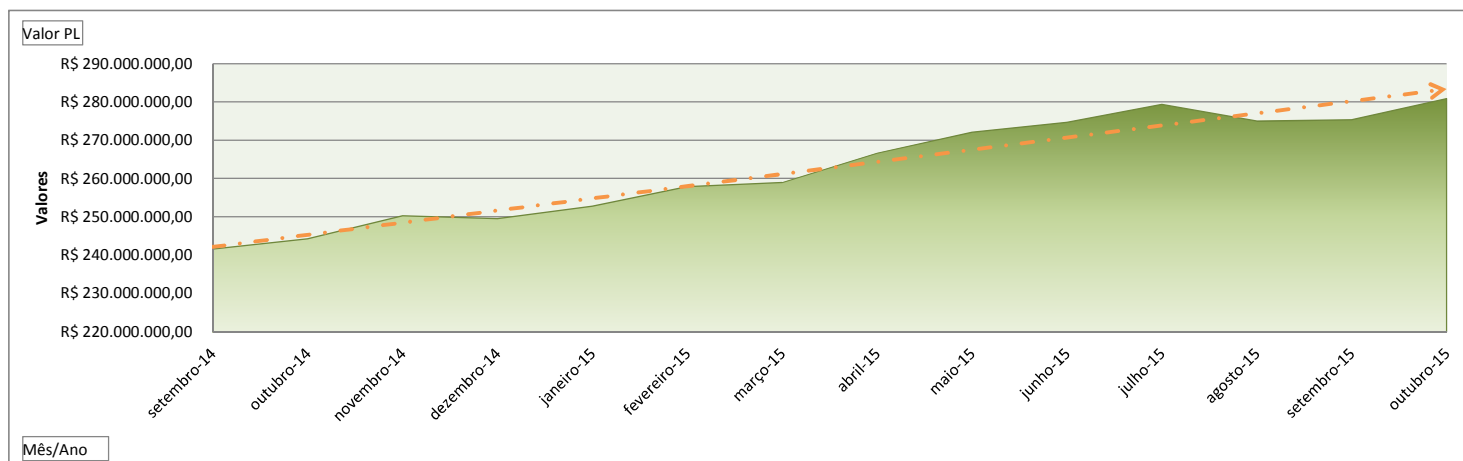

Abaixo se encontra a lista de instituições financeiras que foram credenciadas pelo Hortoprev, bem como data e validade de seu credenciamento.

Instituição Financeira	CNPJ	Situação	Data do Credenciamento	Validade Credenciamento
QUEST INVESTIMENTOS LTDA.	045063940001-05	<b>CRENCIADO</b>	29/05/2015	25/11/2015
LEME INVESTIMENTOS LTDA	741989120001-56	<b>CRENCIADO</b>	01/07/2015	28/12/2015
J. SAFRA ASSET MANAGEMENT LTDA	621800470001-31	<b>CRENCIADO</b>	31/07/2015	27/01/2016
JS ADMINISTRAÇÃO DE RECURSOS S.A.	438268330001-19	<b>CRENCIADO</b>	31/07/2015	27/01/2016
ITAÚ UNIBANCO S.A.	607011900001-04	<b>CRENCIADO</b>	14/08/2015	10/02/2016
EQUITAS ADMINISTRAÇÃO DE FUNDOS DE INVESTIMENTOS LTDA	082048170001-93	<b>CRENCIADO</b>	03/09/2015	01/03/2016
WESTERN ASSET MANAGEMENT COMPANY DTVM LTDA	074372410001-41	<b>CRENCIADO</b>	09/09/2015	07/03/2016
QUELUZ GESTÃO DE RECURSOS FINANCEIROS LTDA	072508640001-00	<b>CRENCIADO</b>	15/09/2015	13/03/2016
FMD GESTÃO DE RECURSOS LTDA.	104461310001-50	<b>CRENCIADO</b>	25/09/2015	23/03/2016
INFINITY ASSET MANAGEMENT ADMINISTRAÇÃO DE RECURSOS LTDA	034031810001-95	<b>CRENCIADO</b>	01/10/2015	29/03/2016
BB GESTAO DE RECURSOS DTVM S.A.	308229360001-69	<b>CRENCIADO</b>	06/10/2015	03/04/2016
BRAM - BRADESCO ASSET MANAGEMENT S.A. DTVM	623751340001-44	<b>CRENCIADO</b>	14/10/2015	11/04/2016
BRZ INVESTIMENTOS LTDA	028881520001-06	<b>CRENCIADO</b>	16/10/2015	13/04/2016
TERCON INVESTIMENTOS LTDA	091214540001-95	<b>CRENCIADO</b>	21/10/2015	18/04/2016
J. MALUCELLI DTVM LTDA.	766214570001-85	<b>CRENCIADO</b>	22/10/2015	19/04/2016
RIO BRAVO INVESTIMENTOS DTVM LTDA	726000260001-81	<b>CRENCIADO</b>	26/10/2015	23/04/2016
RIO BRAVO INVESTIMENTOS LTDA	038646070001-08	<b>CRENCIADO</b>	26/10/2015	23/04/2016
FOCO DTVM LTDA.	003295980001-67	<b>CRENCIADO</b>	03/11/2015	01/05/2016
GENUS CAPITAL GROUP GESTAO DE RECURSOS LTDA	101723640001-02	<b>CRENCIADO</b>	09/11/2015	07/05/2016
AQUILLA ASSET MANAGEMENT	089645450001-20	<b>CRENCIADO</b>	10/11/2015	08/05/2016